

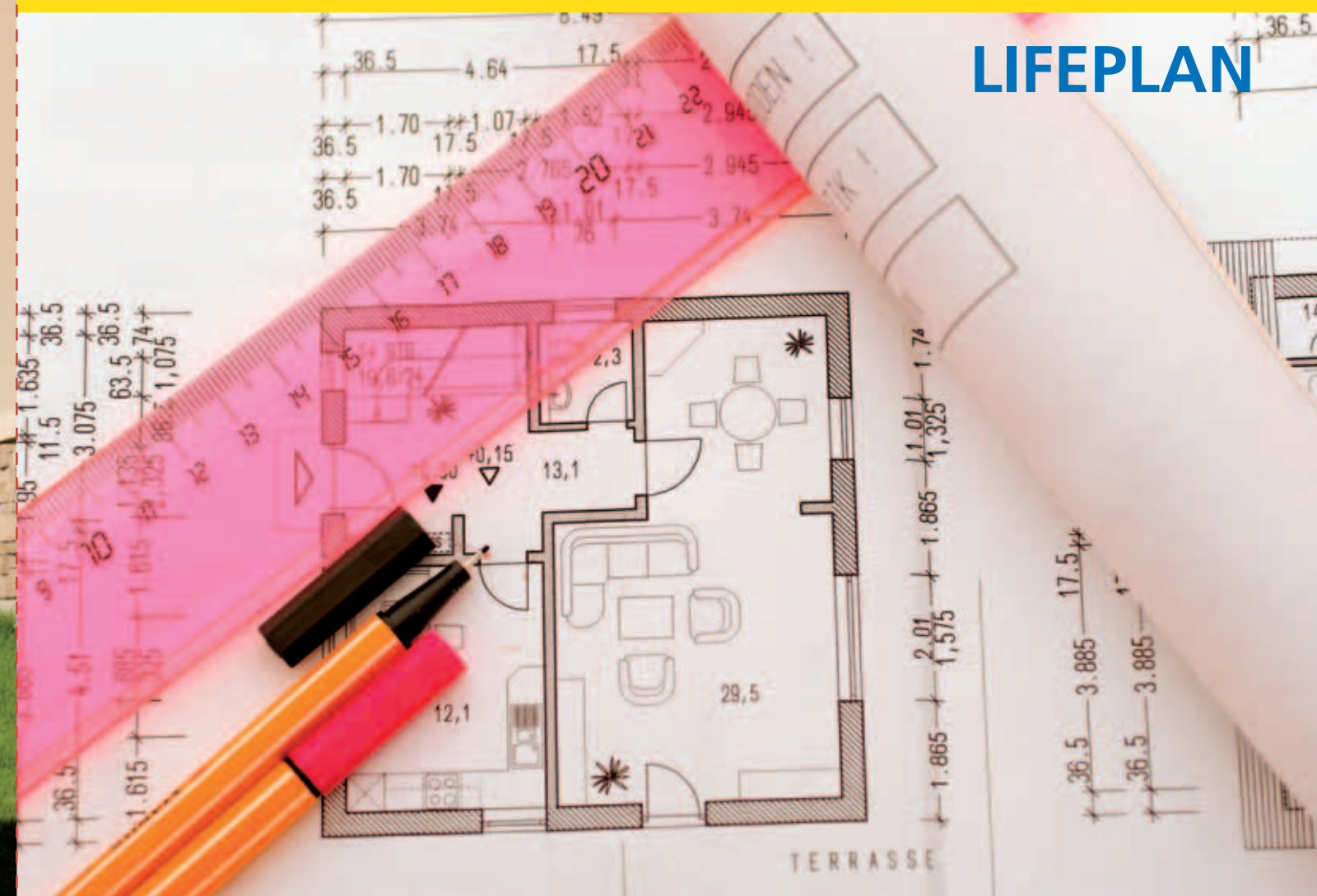

## LIFEPLAN

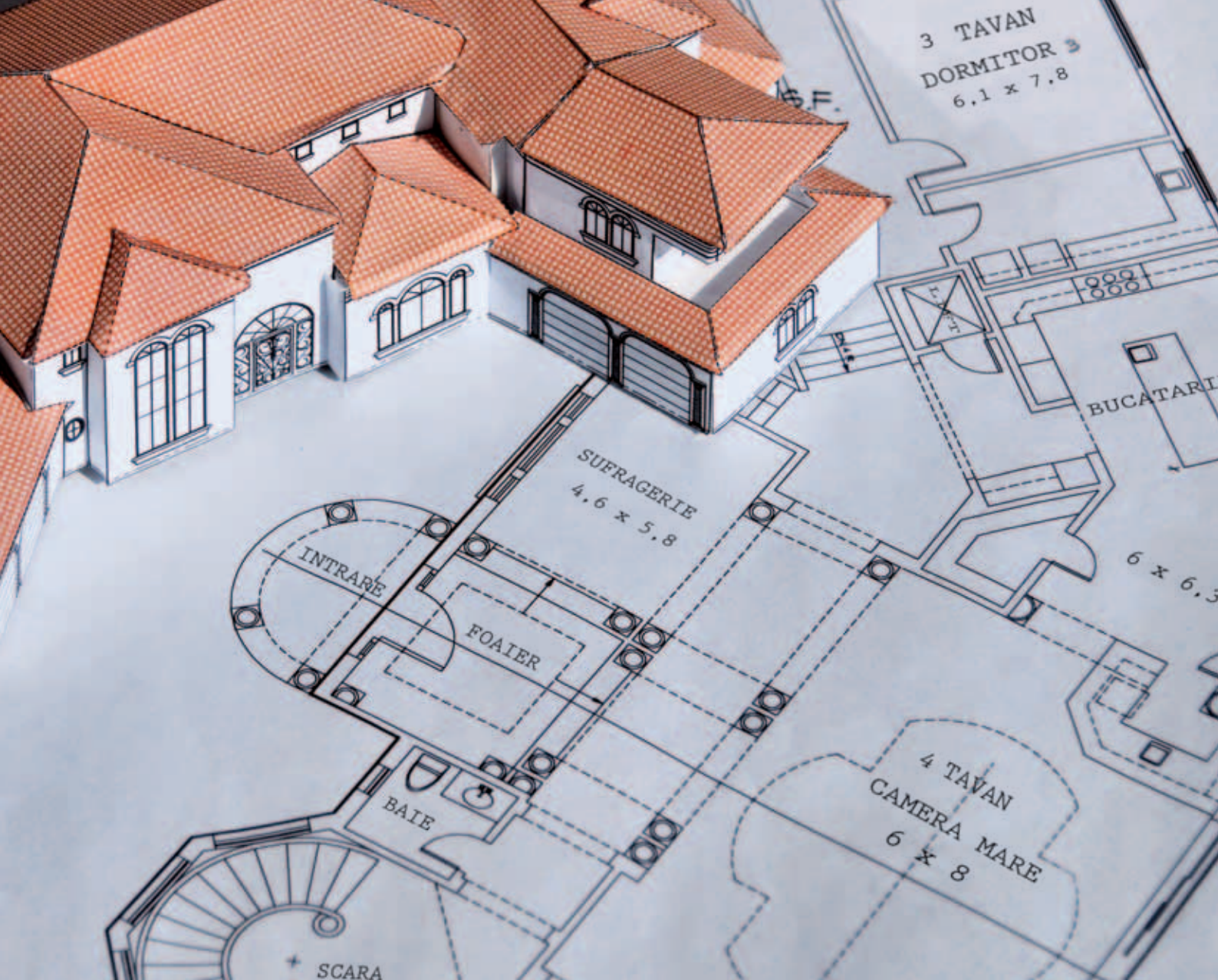

Planificarea financiară în diversele etape ale vieții necesită la fel de multă dedicare și grijă ca și construirea propriei case...



La Aviva găsești o echipă profesionistă de consultanță în arhitectura financiară.

Apelează cu încredere la noi ca să construim împreună planuri financiare eficiente și viabile:

Asigurări de viață

Economii

Investiții

Pensii

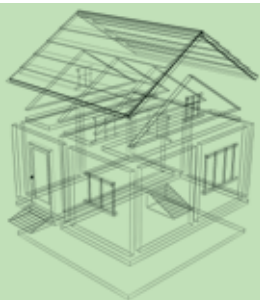

**Asigurările de viață** îți oferă ție și familiei bani când ai mai multă nevoie de ei – aceste produse acoperă cheltuielile financiare în cazul problemelor de sănătate și al decesului.

**Siguranța financiară – ai grijă ca tu și familia ta să aveți bani în cazul unui eveniment nefericit.**

## Mai multe detalii

- ✓ Poți să acoperi **necesitățile financiare** cauzate de incapacitatea de muncă și pierderea venitului, de spitalizare, intervenții chirurgicale, boli critice și deces.
- ✓ Asigurările de viață reprezintă **baza siguranței financiare**: ele constituie singura sursă financiară în momentele neprevăzute, menționate mai sus, care generează cheltuieli greu de susținut din veniturile curente ale familiei.
- ✓ Sunt esențiale pentru persoanele care doresc să-și **protejeze financiar** sănătatea, familia și persoanele aflate în grijă.
- ✓ Beneficiile din asigurări de viață sunt **neimpozabile**.

## De ce să aleg Aviva?

678.000 români au ales deja Aviva ca să-și protejeze viața și familia.

gamă variată de planuri de protecție individuale sau integrate în produsele de economii.



**Planurile de economii** sunt produse pe termen lung destinate acumulării unei sume importante prin intermediul unor contribuții periodice accesibile.



**Îți atingi obiectivele cu cel mai mic cost posibil și mai ales fără datorii. Beneficiezi de creșterea cumulată a contribuțiilor și a venitului din investiții.**

## Mai multe detalii

Planurile de asigurări de viață constituie metode eficiente de economisire întrucât câștigurile și beneficiile viitoare sunt **scutite de impozite**. În schimb, dobânzile bancare sunt supuse impozitării cu un procent de 16%.

- ✓ Poți asigura viitorul copilului prin intermediul unui plan de economii special destinate acestuia - ai siguranța că suma dorită se acumulează orice ți s-ar întâmpla
- ✓ Programele de investiții ale asigurărilor de viață reunesc resurse financiare individuale, le investesc mai eficient și diversifică riscul. Banii tăi sunt investiți de către **experti**.
- ✓ Planul tău de economii poate beneficia de **protecție extinsă**, precum acoperirea în caz de pierdere a venitului, pentru sănătate sau în caz de deces. Niciun alt produs de economisire nu oferă toate aceste beneficii.
- ✓ Pe lângă protecție, beneficiezi și de un potențial mai mare de **creștere a capitalului** tău în comparație cu alte metode de economisire.

## De ce să aleg Aviva?

35.000 clienți economisesc periodic prin intermediul produselor de asigurări de viață de la Aviva și beneficiază de protecție pe termen lung în cazul unor evenimente neașteptate.

programe diversificate, poți alege modalitatea prin care determini creșterea de investiții economiilor tale.

consiliere în ceea ce privește inflația și modul în care îți poți proteja și crește economiile.



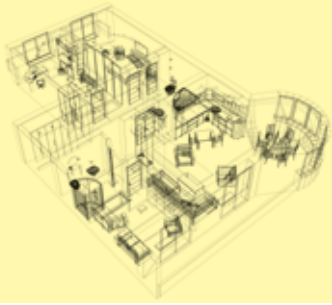

**Pensiile** sunt produse financiare de economii special create și reglementate de stat pentru a oferi un venit suplimentar la pensionare

**Ai siguranța unei pensionări lipsite de griji și poți să-ți menții stilul de viață fără a depinde de ceilalți.**

## Mai multe detalii

✓ Două tipuri de pensii private:

- **pensii private obligatorii (Pilonul 2)**

toți angajații sub 35 de ani au o astfel de pensie, ca urmare a **reformei pensiilor** din 2007; dacă ești nou angajat, începând cu anul 2008, trebuie să-ți alegi un fond de pensii privat către care se va redirecționa o parte din contribuția ta la asigurările sociale.

- **pensii private facultative (Pilonul 3)**

eficiente fiscal (beneficiezi de **deductibilitate fiscală** anuală în limita a 200 EUR în acest moment; limita urmează a fi mărită).

✓ Comisioanele aplicate de administratori sunt limitate prin lege.

Pensia este una dintre cele mai eficiente metode de economisire pe termen lung.

Pensia de stat plus pensia obligatorie îți vor aduce la pensionare un venit echivalent cu 30% din salariu – de aceea ai nevoie de o pensie facultativă și, în plus, de un plan flexibil de economisire pe termen lung dacă dorești să ai o viață lipsită de griji financiare.

## De ce să aleg Aviva?

259.000 români au ales unul dintre cele mai mari fonduri de pensii obligatorii din țară – Pensia Viva, având acces la experiența Grupului Aviva, cunoscut drept unul din cei mai importanți administratori de fonduri de pensii din lume.

combinație de investiții în acțiuni și titluri de stat care pot susține o creștere constantă a contului individual de pensie pe termen lung.

comisioane reduse, mai mulți bani vor fi investiți în beneficiul tău.

informări referitoare la evoluția contului tău individual de pensie, dar și despre performanțele zilnice ale acestuia, dacă soliciți acest lucru.

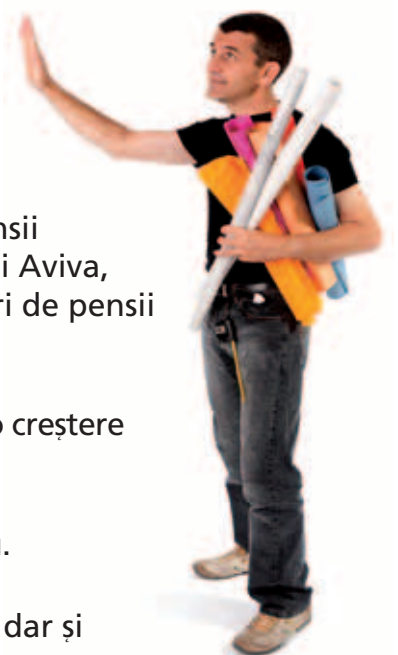

**Planurile de investiții** oferă oportunitatea unor câștiguri mai mari ale economiilor existente.



**Beneficiezi de o creștere mai bună a capitalului sau obții venituri mai bune decât ai avea depunând banii într-un cont bancar.**

## Mai multe detalii

Există mai multe modalități prin care poți face investiții, inclusiv acțiuni, imobiliare și titluri de stat care sunt achiziționate cu scopul unor creșteri ulterioare.

- ☑ Este de preferat să investești prin fondurile asigurărilor de viață pentru că:
  - **puterea de cumpărare** a companiei este mult mai mare
  - riscul financiar este **diversificat**
  - ai certitudinea că banii tăi sunt investiți de experți.
- ☑ Investițiile prin intermediul produselor de asigurări de viață sunt **rentabile fiscal** (sunt scutite de impozite)

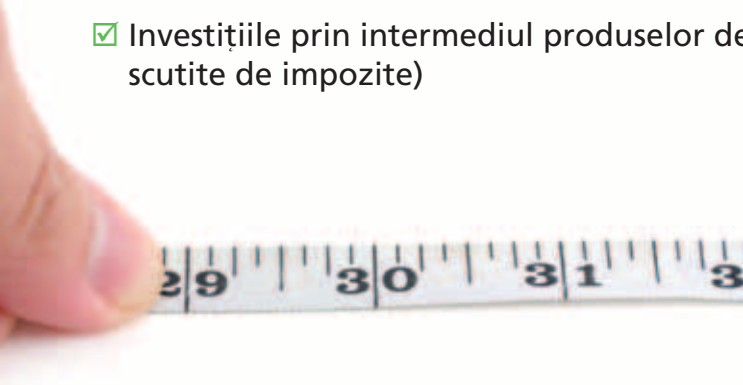

## De ce să aleg Aviva?

experiența unei echipe de investiții dedicate – Aviva Investors – care se preocupă de obținerea unor randamente mari pentru investițiile tale.

programe diversificate, poți alege modalitatea prin care să determini creșterea de investiții investițiilor tale.

informări frecvente referitoare la contul tău; poți face modificări în conformitate cu nevoile tale financiare.

## Cum sunt investiți banii mei?

Produsele de investiții și de economisire se bazează pe principalele tipuri de instrumente financiare (**depozite bancare**, **titluri de stat**, **acțiuni**) și imobiliare. Depozitele bancare și titlurile de stat sunt considerate mai sigure și produc un câștig mai mic, în timp ce acțiunile și imobiliarele oferă un nivel de risc mai ridicat și produc un câștig potențial mai mare.

Investițiile prin produsele de asigurare sunt concepute pentru a oferi randamente pe termen mediu și lung; tocmai din acest motiv investițiile ajută clientul să-și atingă obiectivele importante din viitor.

## Ce program de investiții mi se potrivește?

(pentru identificarea profilului de risc a se consulta broșura de investiții)

Alege afirmația care descrie cel mai bine opinia ta despre investiții	Îți recomandăm	
	RON	EUR/USD
<input type="checkbox"/> Prefer un câștig mic, dar sigur	Practic	Global Bonds (Conservator)
<input type="checkbox"/> Vreau ca valoarea investițiilor mele să poată depăși rata inflației	Practic 25	Global Mix 30 (Median)
<input type="checkbox"/> Nu mă deranjează dacă valoarea economiilor mele oscilează în timp dacă pe termen lung câștig	Practic 50	Corporate Bonds (Actual)
<input type="checkbox"/> Sunt dispus(ă) să risc astfel încât economiile mele să crească semnificativ în timp	Practic 75	Global Mix 70 (Suprem)
<input type="checkbox"/> Vreau ca toate economiile mele să obțină maximum de câștig posibil	Practic 100	Europa Imobilis

\* Recomandarea programelor de investiții este orientativă. Pentru a alege efectiv programul de investiții analizați oferta împreună cu consilierul financiar Aviva.

# Programe de Investiții

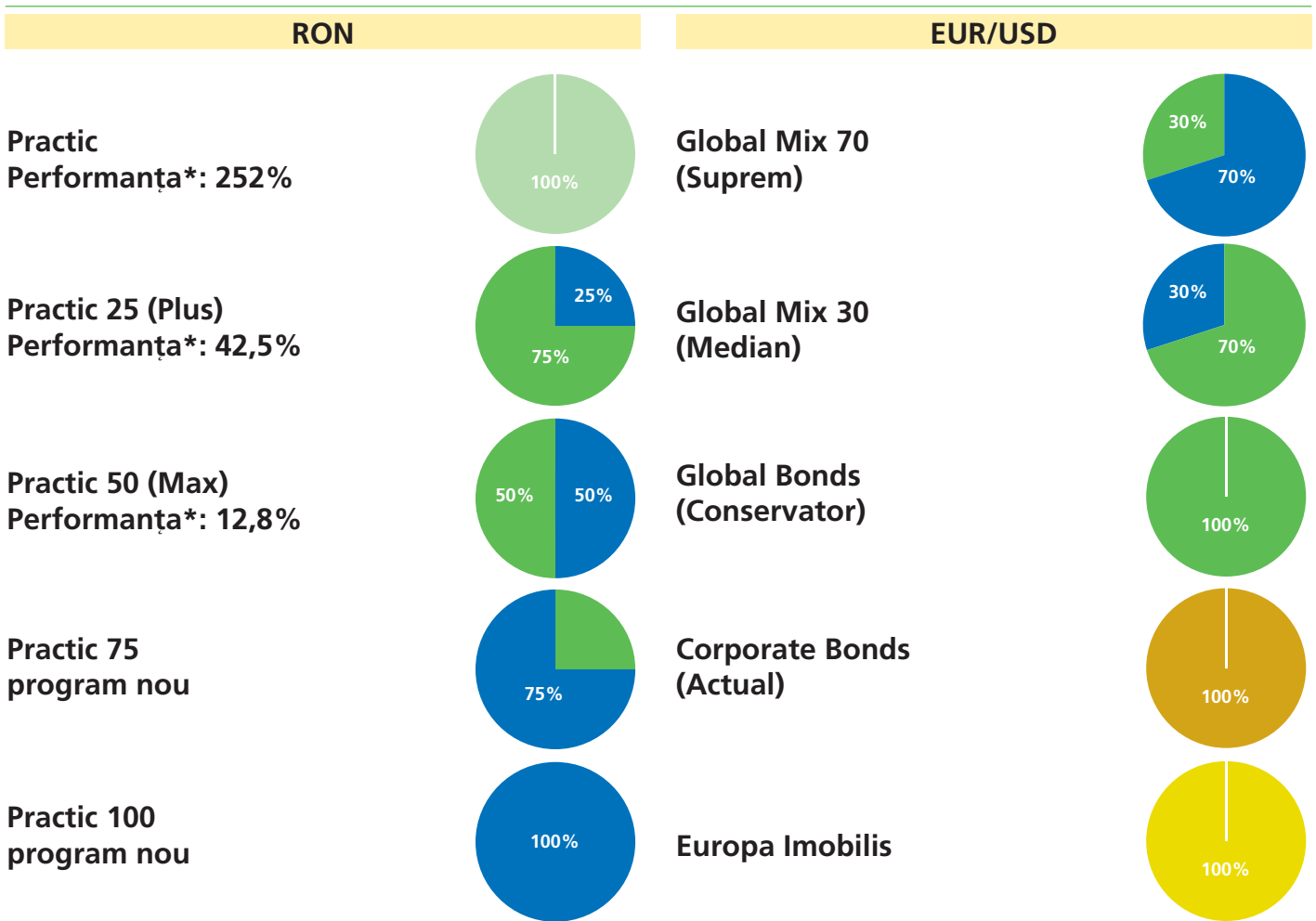

# Fonduri de pensii

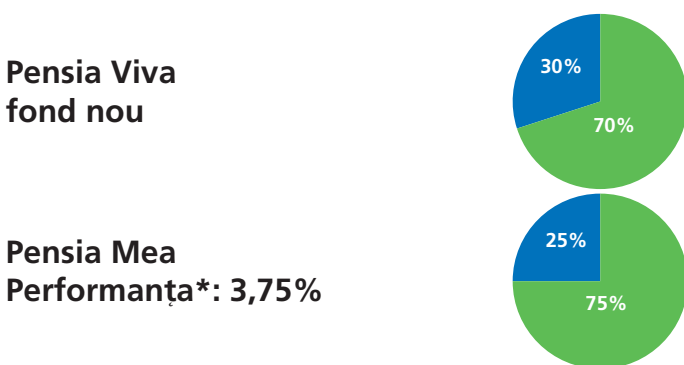

\* Performanțele de la lansare până în prezent:

Pensia Mea - 30.05.2007; Practic - 29.09.2000; Practic 25 (Plus) - 25.10.2004; Practic 50 (Max) - 01.02.2006

Performanțele anterioare ale fondurilor de pensii și ale programelor de investiții nu reprezintă o garanție a realizărilor viitoare

## Legenda

- Instrumente financiare cu venit fix
- Acțiuni
- Obligațiuni guvernamentale
- Imobiliare
- Obligațiuni corporatiste

Asiguratorul  
numărul **1** din  
Marea Britanie

**62,5** miliarde EUR  
vânzări globale

Locul **5** în lume  
în asigurări de viață

**45** milioane clienți  
în **27** țări

**460** miliarde EUR  
active în  
administrare

Peste **1** milion  
clienți în România

La baza istoriei Grupului Aviva se află una din cele mai vechi companii de asigurări împotriva incendiilor - **Hand-in-Hand** (1696), cea mai veche companie de asigurări de viață - **Amicable Society** (1706) și prima companie care a emis o poliță pentru furt - **General Accident** (1885).

1797 se înființează **Norwich Union** (companie de asigurări împotriva incendiilor) - **NU**

1861 se înființează **Commercial Union** (companie de asigurări împotriva incendiilor) - **CU**

1866 NU achiziționează Amicable Society

1896 Winston Churchill își încheie o asigurare de viață la Accident Insurance Company (achiziționată ulterior de CU)

1905 CU și Hand-in-Hand fuzionează

1912 CU asigură Titanicul

1973 CU achiziționează asiguratorul olandez Delta Lloyd

1990 CU achiziționează compania de management al activelor Morley

1998 CU și General Accident fuzionează formând **CGU**

2000 CGU intră pe piața din România

CGU și Norwich Union fuzionează formând **CGNU**

2002 CGNU își schimbă numele în **Aviva**

...și ai nevoie de un arhitect financiar



Unde ne găsești?

Oraș	Adresă	Telefon
Arad	Str. Simion Bărnuțiu nr. 3	(0257) 214.500 / 214.545 / 214.745
Bacău	Str. Nicolae Titulescu nr. 15A	(0234) 581.540 / 581.548 / 581.627
Baia-Mare	Str. Piața Libertății nr. 17	(0262) 215.880 / 215.883 / 215.884
Brașov	Str. Brândușelor nr. 84	(0268) 546.017 / 546.013 / 546.014
București 1	Str. Anastasie Simu nr. 1, etaj 2, sector 1	(021) 313.89.00 / 313.88.82 / 313.88.93
București 2	Bd. George Coșbuc nr. 42 – 44, etaj 2	(021) 355.55.15 / 335.15.35
București 3	Bd. Națiunile Unite nr. 1, bloc 108A, Gemenii Sitraco, etaj 4, sector 5	(021) 318.01.80 / 318.01.82 / 318.01.83
Cluj	Bd. 21 Decembrie 1989 nr. 104, etaj 2	(0264) 598.805 / 598.819 / 598.821
Constanța	Str. Jupiter nr. 2C	(0241) 555.445
Craiova	Str. Spania nr. 11	(0251) 419.212 / 415.967
Galați	Str. Culturii nr. 10	(0236) 474.107 / 475.751 / 492.995 / 492.995
Iași	Str. Nicolina nr. 10, etaj 4	(0232) 220.464 / 223.469 / 222.620
Oradea	Str. Moscovei nr. 7	(0259) 419.184 / 419.192 / 419.228
Pitești	Bd. Republicii nr. 98	(0248) 221.124 / 211.957 / 211.782
Ploiești	Bd. Republicii nr. 17-25	(0244) 529.631 / 529.634
Râmnicu-Vâlcea	Alexandru Costeanu nr. 2	(0250) 820.134 / 820.019 / 820.140
Satu Mare	Piața Păcii nr. 1	(0261) 713.782 / 714.884 / 714.883
Sibiu	Str. Constantin Noica nr. 54, etaj 1	(0269) 210.947 / 210.544 / 212.740
Suceava	Str. Mărășești nr. 21	(0230) 521.488 / 521.489 / 521.517
Timișoara	Str. Pestalozzi nr. 22, etaj 2	(0256) 246.568 / 246.567 / 246.569 / 210.947
Timișoara 2	Str. Gheorghe Doja nr. 44	0728.226.375
Târgu-Mureș	Str. Călărașilor nr. 12	(0265) 267.897 / 268.067

care să te ajute să pui în practică ce este important și potrivit pentru tine în orice moment.